

*Областное бюджетное учреждение «Информационно-аналитический центр»
Курской области*

**Организация проведения итогового
сочинения (изложения)
в Курской области
в 2015-2016 учебном году**

Апенина Светлана Анатольевна,
директор Областного бюджетного учреждения
«Информационно-аналитический центр» Курской
области

Нормативные документы

Приказ Министерства образования и науки Российской Федерации «Порядок проведения государственной итоговой аттестации по образовательным программам среднего общего образования»
(утв. приказом Минобрнауки России от 26.12.2013 №1400)
(с имениями и дополнениями)

Методические рекомендации по организации и проведению итогового сочинения (изложения) (письмо Федеральной службы по надзору в сфере образования и науки (Рособрнадзор) от 01.10.2015 № 02-448)

Сочинение

WWW.EGE.EDU.RU



ИТОГОВОЕ СОЧИНЕНИЕ – УСЛОВИЕ ДОПУСКА К ГОСУДАРСТВЕННОЙ АТТЕСТАЦИИ ДЛЯ ВЫПУСКНИКОВ ТЕКУЩЕГО ГОДА

Сочинение могут писать по собственному желанию для представления результатов в вузы:^{*}

- выпускники прошлых лет;
- лица, обучающиеся по образовательным программам СПО;

- лица, получающие среднее общее образование в иностранных образовательных организациях;

- лица, допущенные к ГИА в предыдущие годы, но не прошедшие ГИА или получившие на ГИА неудовлетворительные результаты.

^{*} Указанные лица самостоятельно выбирают дату участия в итоговом сочинении



3 ч. 55 мин.
ПРОДОЛЖИТЕЛЬНОСТЬ ПРОВЕДЕНИЯ ИТОГОВОГО СОЧИНЕНИЯ

+ 1 ч. 30 мин.
дополнительно

для лиц с ОВЗ, ДЕТЕЙ-ИНВАЛИДОВ, ИНВАЛИДОВ

ДАТЫ ПРОВЕДЕНИЯ		
ДЕКАБРЬ	ФЕВРАЛЬ	МАЙ
2	3	4

основной срок дополнительные сроки

В дополнительные сроки вправе участвовать:

- обучающиеся, получившие «незачет» (не более 2-х раз);

- обучающиеся и другие категории участников итогового сочинения, не явившиеся на итоговое сочинение по уважительным причинам;

- обучающиеся и другие категории участников, не завершившие сдачу итогового сочинения по уважительным причинам.

К ПРОВЕРКЕ ПО 5 КРИТЕРИЯМ ОЦЕНИВАНИЯ ДОПУСКАЮТСЯ ИТОГОВЫЕ СОЧИНЕНИЯ, СООТВЕТСТВУЮЩИЕ 2 ТРЕБОВАНИЯМ:

ТРЕБОВАНИЕ №1

ТРЕБОВАНИЕ №2

ОБЪЕМ НЕ МЕНЕЕ
250
СЛОВ

САМОСТОЯТЕЛЬНОСТЬ
НАПИСАНИЯ
ИТОГОВОГО
СОЧИНЕНИЯ

СОЧИНЕНИЕ ОЦЕНИВАЕТСЯ ПО СИСТЕМЕ «ЗАЧЕТ»/«НЕЗАЧЕТ» ПО СЛЕДУЮЩИМ КРИТЕРИЯМ:

1. Соответствие теме.
2. Аргументация. Привлечение литературного материала.
3. Композиция и логика рассуждения.
4. Качество письменной речи.
5. Грамотность.

Для получения «зачета» за итоговое сочинение необходимо получить «зачет» по критериям №1 и №2, а также по одному из критериев №3 – №5

ВО ВРЕМЯ НАПИСАНИЯ ИТОГОВОГО СОЧИНЕНИЯ МОЖНО ПОЛЬЗОВАТЬСЯ ОРФОГРАФИЧЕСКИМ СЛОВАРЕМ, ВЫДАННЫМ В ОБРАЗОВАТЕЛЬНОЙ ОРГАНИЗАЦИИ

Изложение

WWW.EGE.EDU.RU



ИТОГОВОЕ ИЗЛОЖЕНИЕ – УСЛОВИЕ ДОПУСКА К ГОСУДАРСТВЕННОЙ ИТОГОВОЙ АТТЕСТАЦИИ

ИЗЛОЖЕНИЕ ВПРАВЕ ПИСАТЬ:

- обучающиеся с ОВЗ, дети-инвалиды и инвалиды;

- лица, обучающиеся в специальных учебно-воспитательных учреждениях закрытого типа, в учреждениях, исполняющих наказание в виде лишения свободы;

- лица, обучающиеся на дому, в образовательных организациях, в том числе санаторно-курортных, в которых проводится необходимые лечебные, реабилитационные и оздоровительные мероприятия для нуждающихся в длительном лечении.



3 ч. 55 мин.
ПРОДОЛЖИТЕЛЬНОСТЬ ПРОВЕДЕНИЯ ИТОГОВОГО ИЗЛОЖЕНИЯ

+ 1 ч. 30 мин.
дополнительно

для лиц с ОВЗ, ДЕТЕЙ-ИНВАЛИДОВ, ИНВАЛИДОВ

250 - 300
РЕКОМЕНДУЕМОЕ КОЛИЧЕСТВО СЛОВ

ДАТЫ ПРОВЕДЕНИЯ

ДЕКАБРЬ	ФЕВРАЛЬ	МАЙ
2	3	4

основной срок

дополнительные сроки

В ДОПОЛНИТЕЛЬНЫЕ СРОКИ ВПРАВЕ УЧАСТВОВАТЬ:

- обучающиеся, получившие «незачет» (не более 2-х раз);

- обучающиеся, не явившиеся на итоговое изложение по уважительным причинам;

- обучающиеся, не завершившие сдачу итогового изложения по уважительным причинам.

К ПРОВЕРКЕ ПО 5 КРИТЕРИЯМ ОЦЕНИВАНИЯ ДОПУСКАЮТСЯ ИТОГОВЫЕ ИЗЛОЖЕНИЯ, СООТВЕТСТВУЮЩИЕ 2-м ТРЕБОВАНИЯМ:

1. Объем не менее 150 слов
2. Самостоятельность написания итогового изложения

ИЗЛОЖЕНИЕ ОЦЕНИВАЕТСЯ ПО СИСТЕМЕ «ЗАЧЕТ»/«НЕЗАЧЕТ» ПО СЛЕДУЮЩИМ КРИТЕРИЯМ:

1. Содержание.
2. Логичность.
3. Использование элементов стиля исходного текста.
4. Качество письменной речи.
5. Грамотность.

Для получения «зачета» за итоговое изложение необходимо получить зачет по критериям №1 и №2, а также по одному из критериев №3 – №5

ВО ВРЕМЯ НАПИСАНИЯ ИТОГОВОГО ИЗЛОЖЕНИЯ МОЖНО ПОЛЬЗОВАТЬСЯ ОРФОГРАФИЧЕСКИМ И ТОЛКОВЫМ СЛОВАРЯМИ, ВЫДАННЫМИ В ОБРАЗОВАТЕЛЬНОЙ ОРГАНИЗАЦИИ

Сроки и продолжительность итогового сочинения (изложения)

ДЕКАБРЬ

2

ОСНОВНОЙ
срок

ФЕВРАЛЬ

3

дополнительные
сроки

МАЙ

4

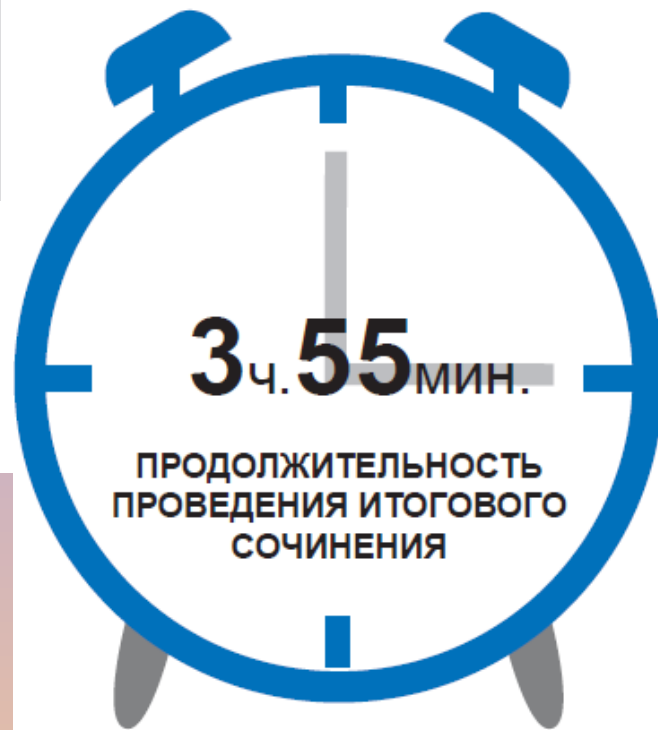

ДЛЯ ЛИЦ С ОВЗ,
ДЕТЕЙ-ИНВАЛИДОВ,
ИНВАЛИДОВ

Участники итогового сочинения (изложения)

Сочинение пишут:

- обучающиеся по образовательным программам среднего общего образования

Изложение вправе писать:

- обучающиеся с ограниченными возможностями здоровья или дети-инвалиды и инвалиды
- обучающиеся, получающие среднее общее образование по образовательным программам среднего общего образования в специальных учебно-воспитательных учреждениях закрытого типа, а также в учреждениях, исполняющих наказание в виде лишения свободы
- лица, обучающиеся по состоянию здоровья на дому, в образовательных организациях, в том числе санаторно-курортных, в которых проводятся необходимые лечебные, реабилитационные и оздоровительные мероприятия для нуждающихся в длительном лечении на основании заключения медицинской организации

Итоговое сочинение (изложение) для обучающихся текущего года является **допуском** к государственной итоговой аттестации по образовательным программам среднего общего образования

Сочинение могут писать по собственному желанию для предоставления результатов в вузы:

- выпускники прошлых лет
- лица, обучающиеся по образовательным программам СПО
- лица, получающие среднее общее образование в иностранных образовательных организациях
- лица, допущенные к ГИА в предыдущие годы, но не прошедшие ГИА или получившие на ГИА неудовлетворительные результаты

Указанные лица самостоятельно выбирают дату участия в итоговом сочинении

Места регистрации на итоговое сочинение (изложение)

- обучающиеся для участия в итоговом сочинении (изложении) регистрируются в организации, осуществляющей образовательную деятельность, в которой обучающиеся осваивают образовательные программы среднего общего образования

- другие категории участников регистрируются в органе, осуществляющем управление в сфере образования муниципального района или городского округа Курской области (по месту прописки или проживания участника)

Регистрация на итоговое сочинение (изложение) осуществляется не позднее, чем **за две недели** до начала проведения итогового сочинения (изложения).

Образец заявления на участие в итоговом сочинении (изложении) выпускника текущего учебного года

Руководителю образовательной организации _____

заявление

Я, _____
_____ фамилия
_____ имя
_____ отчество

Дата рождения: _____ . _____ . _____ Документ, удостоверяющий личность

Серия _____ Номер _____

Пол: мужской женский

Прошу зарегистрировать меня для участия в итоговом сочинении изложении

для получения допуска к государственной итоговой аттестации по образовательным программам среднего общего образования.

Согласие на обработку персональных данных прилагается.

**Прошу создать условия для написания итогового сочинения (изложения) с учетом состояния здоровья, подтверждаемого (заполняется участниками с ограниченными возможностями здоровья, детьми-инвалидами, инвалидами):*

(указать необходимые условия)
 Справкой об установлении инвалидности Рекомендациями ПМПК

Подпись заявителя _____ (Ф.И.О.)

« _____ » _____ 20__ г.

Контактный телефон _____

Места проведения итогового сочинения (изложения)

Итоговое сочинение (изложение) проводится в общеобразовательных организациях

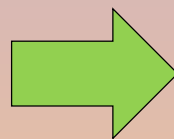

Технологические особенности проведения итогового сочинения (изложения)

Этапы проведения сочинения (изложения):

- Сбор сведений об участниках
- Печать бланков
- Проведение
- Проверка и оценивание
- Обработка бланков
- Результаты

Сбор сведений

Сведения, необходимые для проведения, вносятся с использованием ПО Планирование ГИА (ЕГЭ) 2016:

- **участники итогового сочинения (изложения)**
- **места проведения**
- **распределение участников по местам проведения**



Печать бланков

- Печать бланков с использованием специализированного ПО обеспечивает РЦОИ
- Комплект бланков состоит из бланка регистрации и бланков записи
- Из РЦОИ бланки доставляются в МОУО
- Из МОУО бланки доставляются в ОО (место проведения) не позднее чем за день до проведения итогового сочинения (изложения)



Ксерокопирование пустых бланков запрещено!

Бланки сочинений (изложений)

Итоговое сочинение (изложение)

Бланк регистрации

Код региона: _____ Код субъекта Российской Федерации: _____ Класс: _____ Место проживания: _____ Исчерпан ли ресурс: _____ Шаг сочинения (1-10): _____

Код в/а (РЭЗ): _____ Цифровой код работы: _____ Номер темы: _____ Категория задания: _____ Код работы: _____

Заполнить гелевой или капиллярной ручкой ЧЕРНЫМИ чернилами ЗАГЛАВНЫМИ ПЕЧАТНЫМИ БУКВАМИ по следующим образцам:
А Б В Г Д Е Ж З И Й К Л М Н О П Р С Т У Ф Х Ц Ч Щ Ъ Ы Ь Э Ю Я 1 2 3 4 5 6 7 8 9 0 X Y I L -

ВНИМАНИЕ! Все бланки рассматриваются в комплекте.

Сведения об участнике

Фамилия: _____

Имя: _____

Отчество: _____

Документ: _____ Серия: _____ Номер: _____ Пол: Ж М

При выполнении сочинения (изложения) следует:

- Заполнить регистрационную часть БЛАНКА РЕГИСТРАЦИИ и БЛАНКА ЗАПИСИ.
- Сочинение (изложение) пишите аккуратно и разборчиво, соблюдая разметку страницы БЛАНКА ЗАПИСИ.

С порядком проведения сочинения (изложения) ознакомлен(-а). Подпись участника экзамена: _____

Заполняется ответственным		Результаты оценивания сочинения (изложения)				
Требования к сочинению (изложению)		Критерии				
1	2	1	2	3	4	5
Зачет	<input type="checkbox"/>	<input type="checkbox"/>	<input type="checkbox"/>	<input type="checkbox"/>	<input type="checkbox"/>	<input type="checkbox"/>
Незачет	<input type="checkbox"/>	<input type="checkbox"/>	<input type="checkbox"/>	<input type="checkbox"/>	<input type="checkbox"/>	<input type="checkbox"/>
Результат проверки сочинения (изложения)						
<input type="checkbox"/> Зачет <input type="checkbox"/> Незачет						
Подпись, ответственное лицо (ФИО): _____						
Резерв - 1	_____		Резерв - 2	_____		

Итоговое сочинение (изложение)

Бланк записи

Код региона: _____ Код субъекта Российской Федерации: _____ Класс: _____ Место проживания: _____ Исчерпан ли ресурс: _____ Шаг сочинения (1-10): _____

Код в/а (РЭЗ): _____ Цифровой код работы: _____ Номер темы: _____ Категория задания: _____ Код работы: _____

ФИО участника: _____

Перечитайте внимательно текст «Код региона», «Код субъекта Российской Федерации», «Категория задания», «Код работы», «Номер темы» и «Шаг сочинения». Писать аккуратно и разборчиво, соблюдая разметку страниц.

ВНИМАНИЕ! Все бланки рассматриваются в комплекте.

При недостатке места для записи используйте оборотную сторону бланка записи.

Бланк регистрации



Код региона Код субъекта Российской Федерации Класс Номер Форма Место проведения Номер кабинета Дата проведения (ДД.ММ.ГГ)

Код вида задания Код предмета Код работы Код работы

Заполнять гелевой или капиллярной ручкой ЧЕРНЫМИ чернилами ЗАГЛАВНЫМИ ПЕЧАТНЫМИ БУКВАМИ по следующим образцам:
А Б В Г Д Е Ж З И Й К Л М Н О П Р С Т У Ф Х Ц Ч Ш Щ Ъ Ы Ь Э Ю Я 1 2 3 4 5 6 7 8 9 0 X V I L -

ВНИМАНИЕ! Все бланки рассматриваются в комплекте.

Сведения об участнике

Фамилия

Имя

Отчество

Документ Серия Номер П X М

При выполнении сочинения (изложения) следует:

- Заполнить регистрационную часть БЛАНКА РЕГИСТРАЦИИ и БЛАНКА ЗАПИСИ.
- Сочинение (изложение) пишите аккуратно и разборчиво, соблюдая разметку страницы БЛАНКА

С порядком проведения сочинения (изложения) ознакомлен(-а).

Требования к сочинению (изложению)		Результаты оценивания сочинения (изложения)					
		Критерии	1	2	3	4	5
Зачет	<input type="checkbox"/> <input type="checkbox"/>	Зачет	<input type="checkbox"/>	<input type="checkbox"/>	<input type="checkbox"/>	<input type="checkbox"/>	<input type="checkbox"/>
Незачет	<input type="checkbox"/> <input type="checkbox"/>	Незачет	<input type="checkbox"/>	<input type="checkbox"/>	<input type="checkbox"/>	<input type="checkbox"/>	<input type="checkbox"/>

Результат проверки сочинения (изложения)

Зачет Незачет

Резерв - 1

Резерв - 2

Изменение полей в бланке регистрации

Требования к сочинению (изложению)		Результаты оценивания сочинения (изложения)					
		Критерии	1	2	3	4	5
Зачет	<input type="checkbox"/> <input type="checkbox"/>	Зачет	<input type="checkbox"/>	<input type="checkbox"/>	<input type="checkbox"/>	<input type="checkbox"/>	<input type="checkbox"/>
Незачет	<input type="checkbox"/> <input type="checkbox"/>	Незачет	<input type="checkbox"/>	<input type="checkbox"/>	<input type="checkbox"/>	<input type="checkbox"/>	<input type="checkbox"/>

Результат проверки сочинения (изложения)

Зачет Незачет

Резерв - 1

Резерв - 2

Подпись ответственного строго внутри окошка

Доставка тем итогового сочинения (текстов изложения)

- **За 30 минут до проведения** итогового сочинения темы направляются на электронные адреса специалистов Комитета образования и науки Курской области для публикации на региональных информационных ресурсах
- **За 15 минут до проведения** темы итогового сочинения будут опубликованы на открытых информационных ресурсах (<http://www.ege.edu.ru>, <http://topic.ege.edu.ru/>, <http://www.rustest.ru/>)
- **За 15 минут до проведения** темы сочинения будут размещены на официальном сайте ОБУ «Информационно-аналитический центр» Курской области (<http://www.iac46.ru/>), портале информационной поддержки ЕГЭ и ГИА-9 в Курской области (<http://ege46.ru/>), а также переданы в муниципальные органы управления образования для дальнейшей передачи в общеобразовательные организации

Отчетность

Отчеты для проведения итогового сочинения (изложения):

- **Списки распределения участников по ОО (местам проведения)**
- **Ведомость проведения**
- **Протокол проверки**

Доступна печать уведомлений для участников

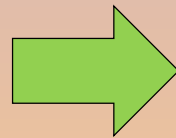

Проверка итогового сочинения (изложения)

По окончании итогового сочинения (изложения) бланки участников передаются членами Комиссии руководителю ОО, который передает их техническому специалисту для копирования

- Проверка работ (копий бланков) и их оценивание в соответствии с критериями оценивания осуществляется экспертами Комиссии ОО
- Результаты проверки вносятся экспертами в копии бланков регистрации
- Член комиссии, назначенный руководителем ОО, вносит результаты проверки из копий бланков регистрации в оригиналы бланков регистрации участников итогового сочинения (изложения)

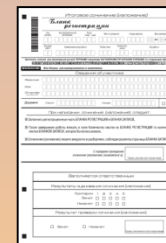
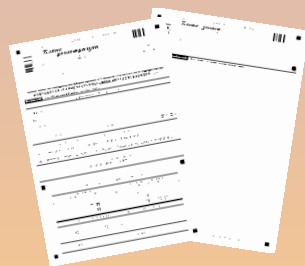

Порядок проверки и оценивания

Требования:

- Объем итогового сочинения (изложения)
- Самостоятельность написания итогового сочинения (изложения)

Оценивание:

- Соответствие теме
- Аргументация. Привлечение литературного материала
- Композиция и логика рассуждения
- Качество письменной речи
- Грамотность



Обработка бланков сочинений

- Сканирование
- Распознавание
- Верификация

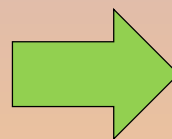
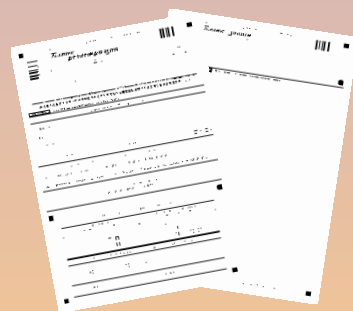

Доступ к бланкам итогового сочинения (изложения)

- Участники и ВУЗы получают доступ к изображениям бланков посредством сайта <http://ege.edu.ru/>

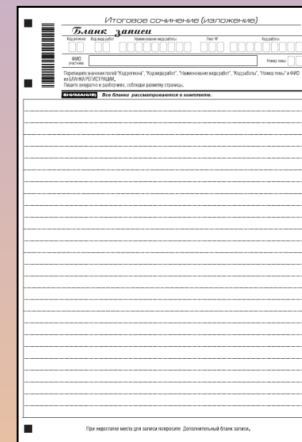

Срок действия результатов итогового сочинения

- Результат итогового сочинения в случае представления его при приеме на обучение по программам бакалавриата и программам специалитета **действителен четыре года**, следующих за годом получения такого результата
- Выпускники прошлых лет могут участвовать в написании итогового сочинения, в том числе при наличии у них действующих результатов итогового сочинения прошлых лет.
- Выпускники прошлых лет, изъявившие желание повторно участвовать в написании итогового сочинения, вправе предоставить в образовательные организации высшего образования результаты итогового сочинения только текущего года, при этом результат итогового сочинения прошлого года аннулируется

Места информирования участников итогового сочинения (изложения) о результатах

- **Информирование обучающихся о результатах итогового сочинения (изложения) проводится в организации, осуществляющей образовательную деятельность, в которой обучающиеся осваивают образовательные программы среднего общего образования.**
- **Другие категории лиц получают информацию о результатах итогового сочинения (изложения) в органе, осуществляющем управление в сфере образования муниципального района или городского округа Курской области (по месту регистрации участника на итоговое сочинение (изложение)).**

Повторно допускаются к написанию итогового сочинения (изложения)

ФЕВРАЛЬ

3

и/или

МАЙ

4

2016 года

- обучающиеся, получившие по итоговому сочинению (изложению) неудовлетворительный результат («незачет»);
- все категории участников, не явившиеся или не завершившие сдачу итогового сочинения (изложения) по уважительным причинам (болезнь или иные обстоятельства, подтвержденные документально).

Проблемы

- **Ксерокопирование бланков вместо распечатки индивидуальных бланков**
- **Ошибки при переносе отметок с копий в оригиналы бланков регистрации**
- **Качество сканирования изображений бланков**
- **Несвоевременная проверка работ**
- **Несвоевременное сканирование бланков работ**

***Благодарю за
внимание!***